REGIONE TOSCANA

Progetti Educativi Zonali Regione Toscana

Sistema Integrato Regionale per il Diritto all'Apprendimento Regione Toscana

LEGGERE: **FORTE!**

Ad alta voce fa crescere l'intelligenza

www.regione.toscana.it/leggereforte
#leggereforte

L'intervento della Regione Toscana che ha lo scopo di favorire il successo dei percorsi scolastici e di vita di bambine, bambini, ragazze e ragazzi tramite gli effetti che l'ascolto della lettura ad alta voce e la lettura autonoma producono

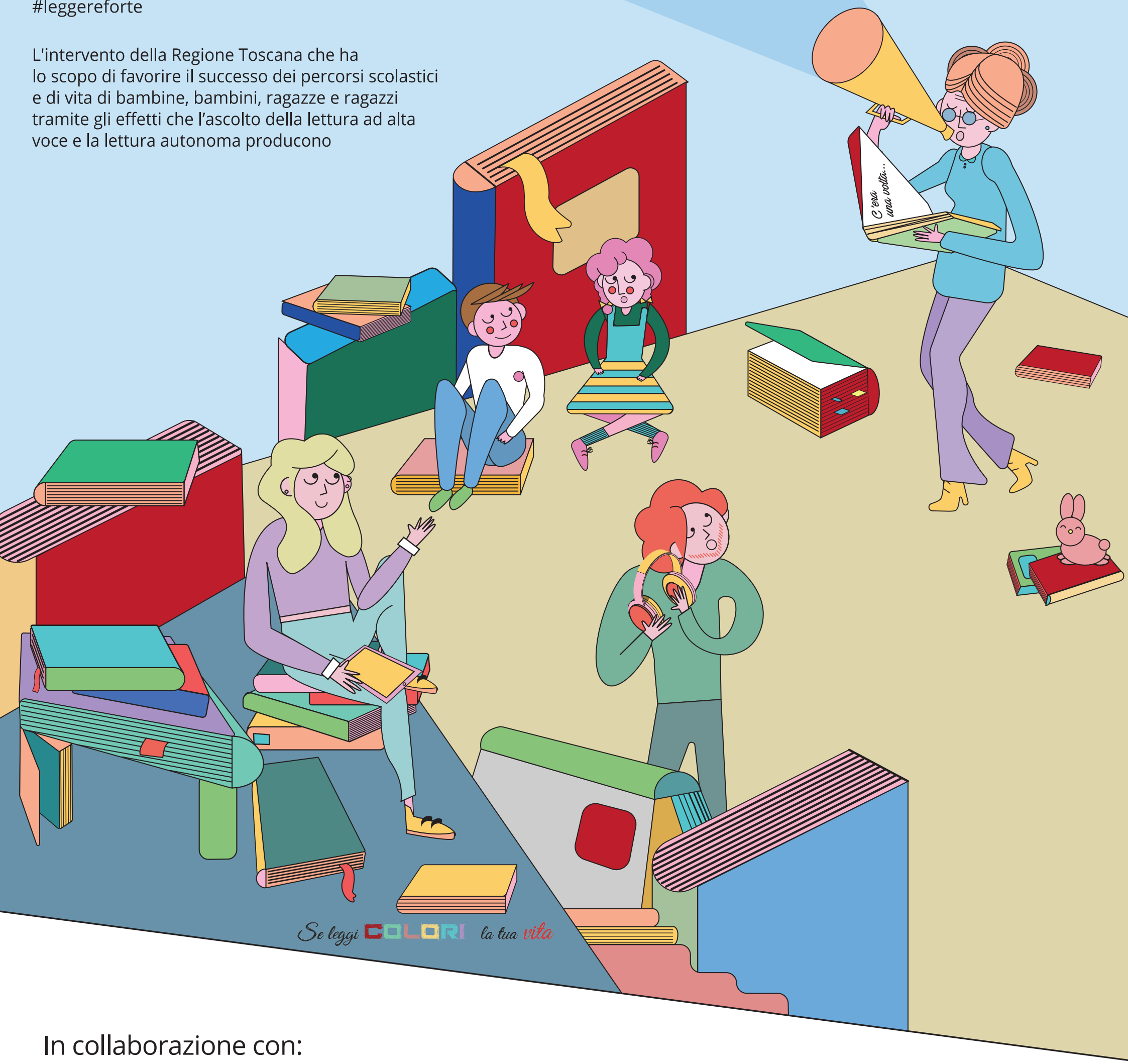

In collaborazione con:

INDIRE ISTITUTO NAZIONALE DOCUMENTAZIONE INNOVAZIONE RICERCA EDUCATIVA

Ministero dell'Istruzione e del Merito
Ufficio Scolastico Regionale per la Toscana

UNIVERSITÀ DEGLI STUDI FIRENZE

UNIVERSITÀ DI PISA

UNIVERSITÀ DI SIENA 1240

CENTRO PER IL LIBRO E LA LETTURA